

## Installatiehandleiding

# Fryske staveringshifker

voor Microsoft Office

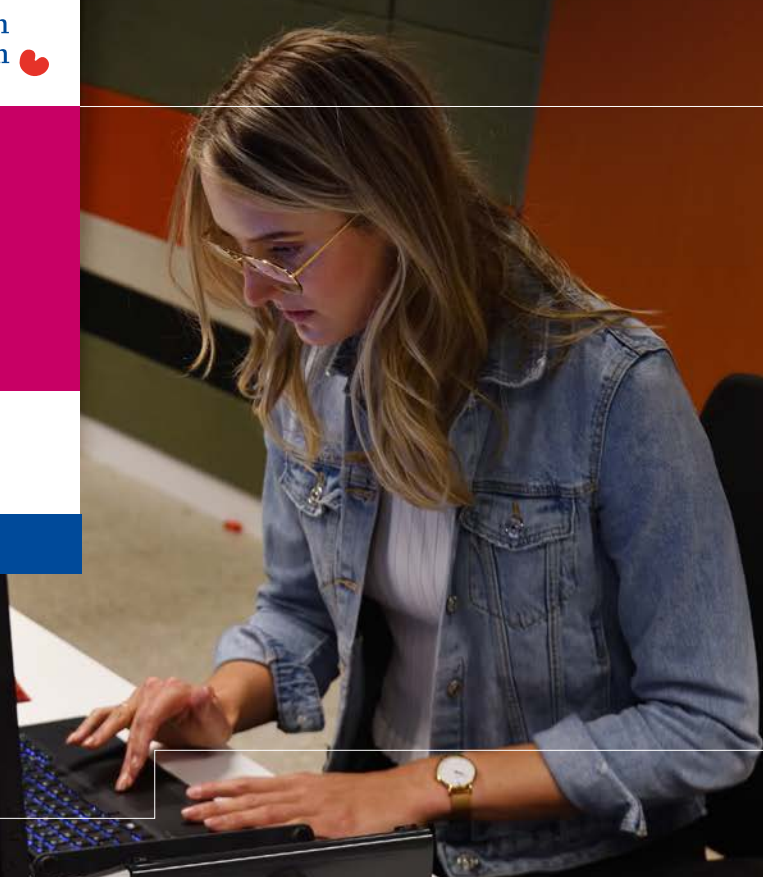

### Handleiding 1 – downloaden van de installer

Ynstallaasje is hiel maklik!

1. Open de onderstaande link. Hierna zal er een bestand worden gedownload.

- <https://fryslan.blob.core.windows.net/spelling/Fryske.Staveringshifker32.msi>  
- <https://fryslan.blob.core.windows.net/spelling/Fryske.Staveringshifker64.msi>

Download de juiste versie door op één van de bovenstaande links te klikken.

- De meeste thuisgebruikers hebben een 32-bits versie.
- Wil je controleren welke variant van Windows je hebt? Klik dan op onderstaande link. Hier krijg je meer informatie hoe je er achter kunt komen.  
<https://support.microsoft.com/nl-nl/help/15056/windows-32-64-bit-faq>

- 2a. Met Internet Explorer opent de link een downloadmanager, klik hierna op "opslaan".

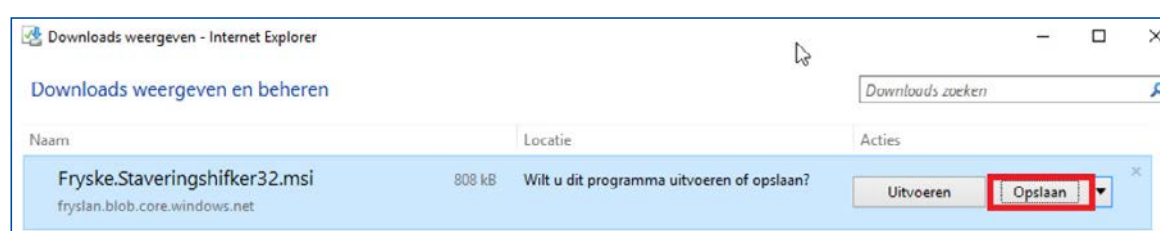

- 2b. Met Mozilla Firefox opent de link het onderstaande scherm, Klik hierna op "Save File".

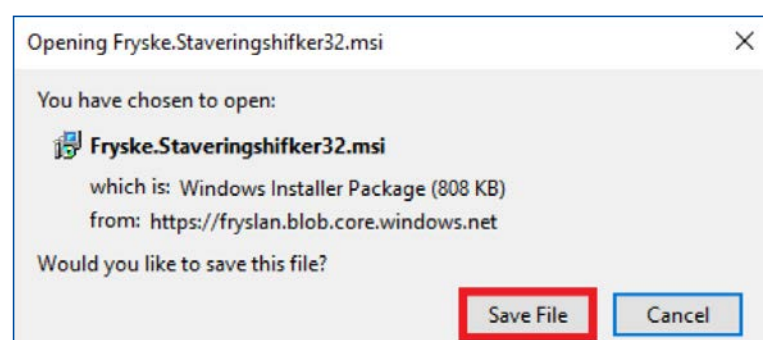

3. Ga nu naar je map voor de downloads. Dit is meestal te vinden aan de linkerkant.

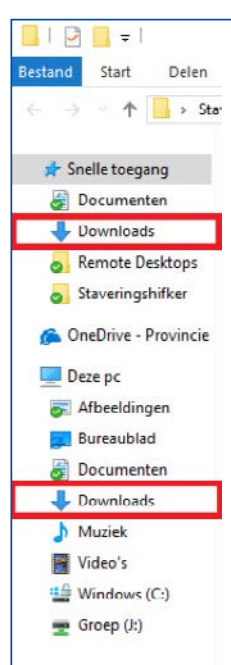

4. Als het bestand gedownload is dan zal het in het mapje 'downloads' verschijnen. Nu moet je deze extensie installeren door de onderstaande te dubbelklikken.

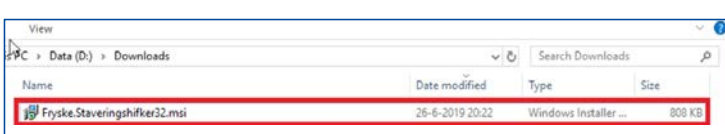

5. Als onderstaand scherm verschijnt (dat is niet altijd het geval), klik dan op 'More info'.

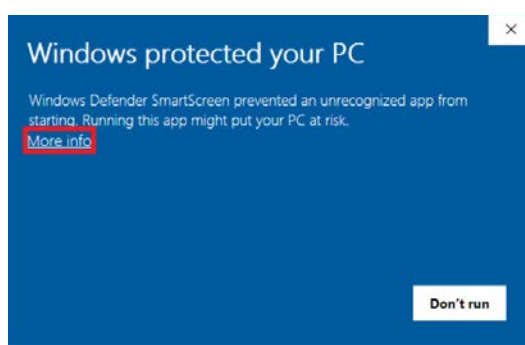

6. Klik daarna op "Run anyway" om een wizard uit te voeren.

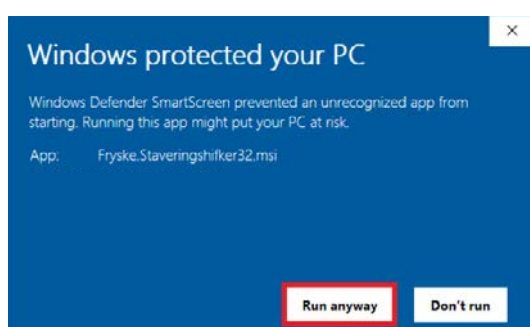

7. Deze Wizard bestaat uit 5 stappen. De eerste stap is het accepteren van de installatie van de Fryske Staveringshifker.

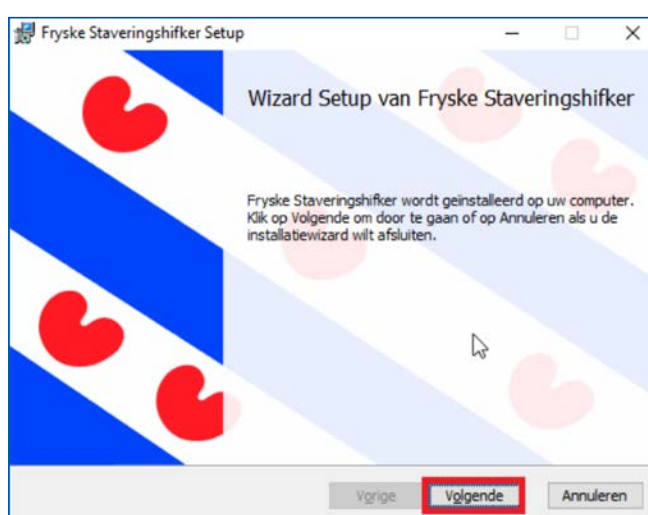

8. De tweede stap is kiezen wat voor installatietype je wilt installeren. Hier kies je de Standaard. Mocht je dat willen dan is het mogelijk om een aangepaste installatie te kiezen, zonder automatische updates. Dat kan later eventueel alsnog aangezet worden. Klik voor een aangepaste installatie op 'aangepast'.

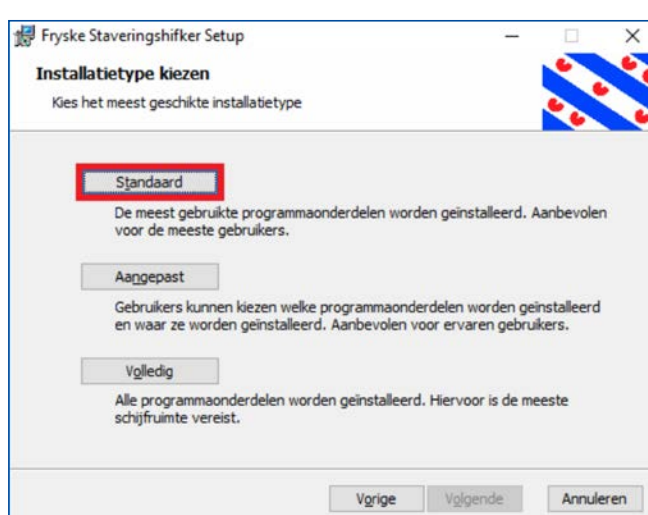

9. Klik op 'Installeren' om verder te gaan.

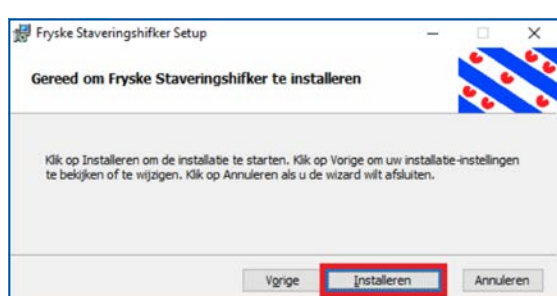

10. Nu zal de Staveringshifker geïnstalleerd worden. De status van de installatie kan gevolgd worden met de laadbalk die in de wizard is verschenen.

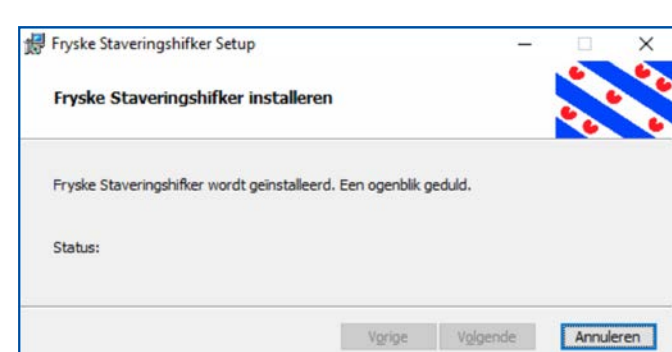

11. Klik op 'Voltooien' om het scherm te sluiten.

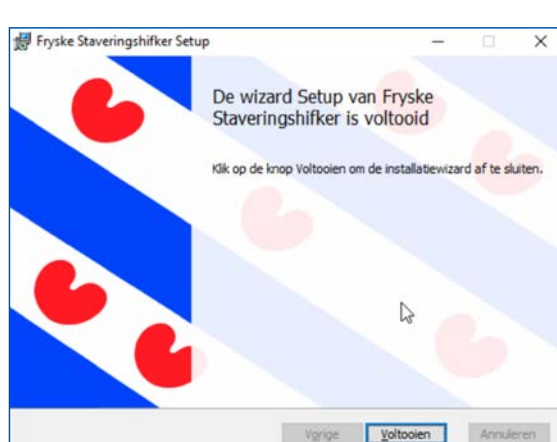

In de handleiding 'Taalinstellingen' wordt beknopt uitgelegd hoe u na installatie het Fries als controletaal instelt in de verschillende Office programma's.